

Normas para a Publicação de Artigos

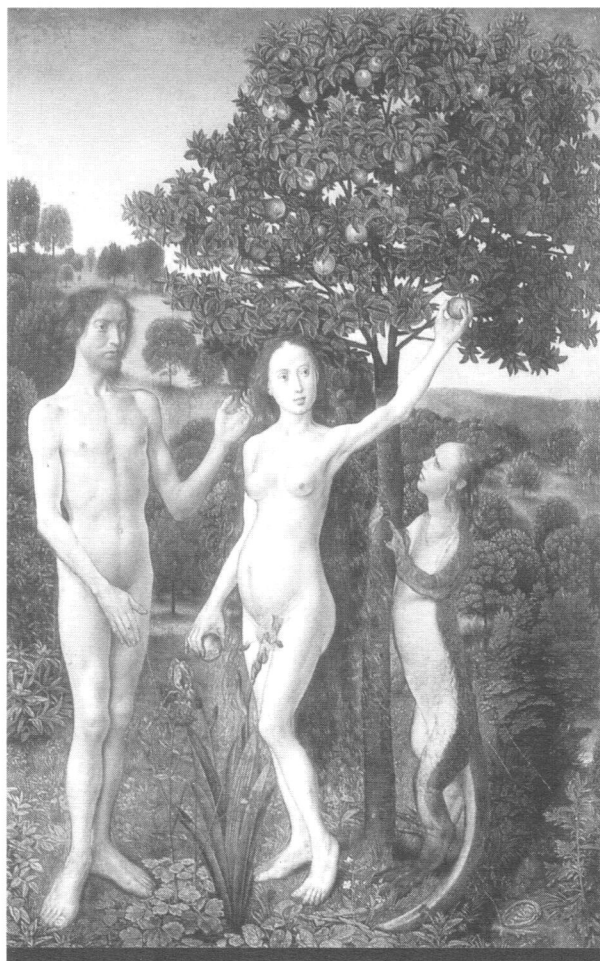

HUGO VAN DER GOESO

Pecado original, anterior a 1470, Óleo sobre madeira, 34x23cm, Viena, Kunsthistorisches Museum.

"Adão e Eva, assim como a serpente que tomou forma humana estão bem juntos. Com a árvore do conhecimento, eles formam uma espécie de primeira camada em relevo, por trás da qual a personagem parece elevar-se na vertical."

1 - **CRONOS**, revista semestral da UFRN, CCHLA. Programa de Pós-Graduação em Ciências Sociais, é impressa nas dimensões do presente volume (20,5cm x 27,5cm).

2 - Os artigos originais apresentados devem ser entregues em 03 cópias, digitados em espaço duplo, fonte 12. Não devem ultrapassar 30 laudas e as resenhas 05 laudas. Cada artigo deve conter um resumo com tradução (inglês ou francês) e 03 a 05 palavras-chave. Deverão ser enviados à comissão editorial da revista: UFRN, CCHLA. Programa de Pós-Graduação em Ciências Sociais. Campus Universitário, s/n - Lagoa Nova - Natal/RN - CEP: 59072-970. E-mail: cronos@cchla.ufrn.br

3 - Todos os artigos, resenhas e outros tipos de trabalhos acadêmicos encaminhados à **CRONOS** para publicação serão avaliados por pareceristas externos.

4 - A primeira página deve conter: título do trabalho, autoria, endereço e dados sobre o autor (telefone para contato, e-mail, instituição, cargo, áreas de interesse, últimas publicações, etc.).

5 - Os autores cujos textos forem aprovados para publicação entregarão seu trabalho em disquete, com cópia em papel.

6 - A ordenação de capítulos e/ou seções deverá partir da primária não ultrapassando a quinária. A citação bibliográfica deverá ser indicada através do sistema autor-data. Ex: Teixeira (1992, p. 46); (TEIXEIRA, 1992, p.30); para obras sem autoria, entrar pela primeira palavra do título em maiúscula. Ex: (A PREVIDÊNCIA social..., 1978, p.58). De acordo com a NBR 10520/2001.

7 - As notas de rodapé devem ser explicativas e limitadas a um mínimo possível. Podem ser indicadas: por asteriscos, se não ultrapassarem a três em cada página; ou numeração arábica contínua da primeira à última página.

8 - As ilustrações devem ser inseridas no corpo do texto, em arquivo separado, com indicações claras ao longo do texto, dos locais em que devem ser incluídos. São elas: tabelas, quadros e figuras (gráficos, mapas, fotografias, organogramas, etc.).

9 - As referências bibliográficas devem listar todas as citações mencionadas no texto. Devem ser organizadas em ordem alfabética de sobrenome de autor e redigidas segundo a norma brasileira da ABNT, NBR - 6023, 2000. A lista de REFERÊNCIAS BIBLIOGRÁFICAS deve vir, sob este título, no final do texto.

Natal (RN), 2001

1 - **CRONOS**, a biannual publication of UFRN, CCHLA, Graduate Program in Social Sciences, in printed in the size of this issue (20.5 cm X 27.5 cm).

2 - The original articles should be submitted (with three copies) in double spaced size, 12 type. Articles should be no longer than 30 pages, reviews no longer than 5 pages. Each article should have an abstract of no more than 100 words (with translation in English or French) and 05 key words. They should be sent to the Comissão Editorial of the magazine (UFRN. CCHLA. Programa de Pós-Graduação em Ciências Sociais. Campus Universitário, s/não - Lagoa Nova - Natal-RN - CEP 5978-970). E-mail: cronos@cchla.ufrn.br

3 - All the articles, papers and other types of academic researches sent to Cronos for publication will be judged for foreigners consultants.

4 - The first page of the article should have: title of the work, name of the author, address and data about the author (telephone number for and e-mail for contact, institution, position, areas of interest, latest publications and other important data, etc.).

5 - After approval for publication, the authors should send a copy of the work on diskette along with one printed copy.

6 - The progressive numbering of the sections of the text should not pass five. The bibliographic citations should follow the author-date system. Ex. Teixeira (1992, p.46); (TEIXEIRA, 1992, p. 32); for work without authors, enter by the first word of the title in capital letters. Example: (A PREVIDÊNCIA social..., 1978, p.58). According to the norms of Brazilian system of ABNT, NBR-10520, 2001.

7 - The footnotes should be explanatory and should be limited to the least amount possible. They can be indicated by asterisks, if there are no more than 3 per page; or in Roman numerals in sequential order from the first to the last page.

8 - The illustrations should be inserted in the body of the text, in separate files, with clear indications through the text, of the places where they are to be included. They can be tables, charts and figures (graphs, maps, photographs, flow charts, etc.).

9 - The bibliographic references should list all citations mentioned in the text. They should be organized according to the author's last name in alphabetical order and typed according to the norms of the Brazilian system of ABNT, NBR-6023, 2000. The list of BIBLIOGRAPHIC REFERENCES should be submitted under this title, at the end of the text.

Natal (RN), 2001.

DOSSIÊ CÂMARA CASCUDO

- Francisco de Assis de Sousa Lima - Conto popular: o legado de uma tradição
Gilberto Felisberto Vasconcellos - O ensaio de Luís da Câmara Cascudo na interpretação da cultura brasileira
Ilza Matias de Sousa - Câmara Cascudo e a história dos nossos gestos: o homem, um signo
Vânia de Vasconcelos Gico - Luís da Câmara Cascudo e o conhecimento da tradição

ARTIGOS

- Norma Takeuti (Org.) - Desafios sociais e abordagens sócio-clínicas: por V. de Gaulejac
Robert Austin - Neoliberalismo y renovacion pos dictatorial em la educacion superior chilena, 1989-1997
-

DOSSIÊ VISÕES DO BRASIL

- Brasília Carlos Ferreira - Antonio Candido: um homem simples
Dalcy da Silva Cruz - Caio Prado Júnior: uma nova possibilidade de olhar o Brasil
Marta Maria de Araújo - Um capítulo da história intelectual dos anos de 1930 aos de 1950 e a presença de Anísio Teixeira
Ana Laudelina Ferreira Gomes - Auta de Souza e a escrita feminina nos oitocentos
Afonso Henrique Fávero - Pedro Nava: um memorialista e tanto
Tânia Elias Magno da Silva - Imagens da fome e o itinerário intelectual de Josué de Castro
Idilva Maria Pires Germano - Nações de papel: livros e povos

ARTIGOS

- Maria da Conceição Xavier de Almeida - O ensino das Ciências Sociais no Brasil
Norma Takeuti - Imaginário Social "mortífero": a questão da delinquência juvenil no Brasil
Maria Helena Braga e Vaz da Costa - A cor no cinema: signos da linguagem
-

DOSSIÊ TRANSFORMAÇÕES NO MUNDO DO TRABALHO

- Brasília Carlos Ferreira - Trabalhadores e cidadania: metamorfoses sindicais
Eleonora Tinoco Beaugrand - A nova economia e a frágil euforia por mais empregos
Cristiano German-Acess Denid: marginalização na era da informação
Alexandre Carneiro de Souza - As dimensões do trabalho
Dinah dos Santos Tinôco - As políticas de emprego: uma abordagem comparativa das principais medidas de combate ao desemprego no Brasil
Edilson José Graciolli - Reestruturação produtiva e movimento sindical
Aldenôr Gomes da Silva - Irrigação informatizada: a fase superior da automação do trabalho na agricultura moderna
Henrique Caetano Nardi - Dois cenários, duas gerações: os impactos da reestruturação produtiva nos processos de subjetivação

ARTIGOS

- Vincent de Gaulejac - A gênese social dos conflitos psíquicos
Pedro Vicente Costa Sobrinho - Revendo uma certa literatura sobre a imprensa alternativa no Brasil
Daniele Gugelmo Dias - Aplicando a sistêmica à composição dos séculos
Mauro Guilherme Pinheiro Koury - Enraizamento, pertença e ação cultural